

aJR



neuroscienze



O.S.I.F.I.R.



Congresso Nazionale A.I.F.I. 2020



23/24 Ottobre 2020  
**ONLINE** IN STREAMING

**SIMPOSI DI APPROFONDIMENTO  
SCIENTIFICO PRECONGRESSUALI**

LINEE GUIDA E BUONE PRATICHE  
IN FISIOTERAPIA

PROGRAMMA



**A.I.F.I.**

**Associazione Italiana Fisioterapisti**

*Al tuo fianco dal 1959*

Member of WP



**Con il Patrocinio di:**



**È stata inoltrata richiesta a:**

Ministero della Salute

Ministero dell'Istruzione - Ministero dell'Università e della Ricerca

**PRESIDENTE DEL CONGRESSO**

Simone Cecchetto - *A.I.F.I.*

**RESPONSABILE SCIENTIFICO**

Andrea Turolla - *A.I.F.I.*

**COMITATO PROMOTORE**

Simone Cecchetto - *A.I.F.I.*

Patrizia Galantini - *A.I.F.I.*

Donato Lancellotti - *A.I.F.I.*

Paola Pirocca - *A.I.F.I.*

Mauro Tavarnelli - *A.I.F.I.*



## INTRODUZIONE

Con la pubblicazione della legge Gelli-Bianco (Legge 24, 8 marzo 2017) e dei decreti ad essa collegati si è aperta una nuova sfida nel percorso di crescita e sviluppo delle professioni sanitarie in Italia: dotarsi di Linee Guida e Buone pratiche che informino l'agire professionale e che guidino i professionisti nel quotidiano verso una pratica sempre più basata sulle più recenti acquisizioni che possono essere tratte dalla letteratura scientifica.

Un processo dinamico, complesso, che interesserà anche tutti gli ambiti di intervento della Fisioterapia italiana; e con l'inserimento nell' "Elenco delle società scientifiche e delle associazioni tecnico-scientifiche (ATS) delle professioni sanitarie" ufficialmente riconosciute dal Ministero della Salute, A.I.FI., insieme a FIASF, avrà il ruolo di guidare e attuare questo processo, contribuendo all' elaborazione e adattamento di linee guida e buone pratiche in Fisioterapia che verranno poi pubblicate nel portale del Sistema Nazionale Linee Guida.

In preparazione di un Congresso Nazionale che segnerà una svolta storica per la nostra Associazione, ossia il completamento della trasformazione da associazione maggiormente rappresentativa della professione del Fisioterapia ad Associazione Tecnico-Scientifica di riferimento per la Fisioterapia, si è scelto di dedicare i "simposi di approfondimento pre-congressuali" proprio al tema della Linee Guida e Buone Pratiche, focalizzando l'attenzione su:

- la metodologia della loro produzione, alla luce anche delle indicazioni del Ministero della Salute;
- le ricadute operative nella pratica clinica dell'agire secondo Linee Guida e buone pratiche;
- gli esempi di processi di elaborazione documenti di best-practice a cui A.I.FI e FIASF hanno recentemente partecipato o stanno partecipando;
- i percorsi di elaborazione di nuovi documenti che sono in fase di avvio.

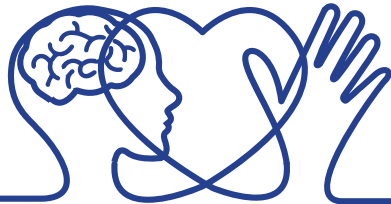



Un evento preparatorio, quindi, propedeutico e fondativo, ci auguriamo, per tutti coloro che vorranno contribuire all'affascinante sfida di scrivere il presente e il futuro della Fisioterapia italiana nella nuova avventura che da ottobre 2020 A.I.F.I. con tutte le sue articolazioni - le realtà territoriali, i gruppi e network di interesse specialistico, il Comitato Scientifico - intraprenderà per una nuova ed entusiasmante fase di sviluppo della Fisioterapia in Italia.

**Il Responsabile Scientifico**  
**Andrea Turolla**

**Il Presidente del Congresso**  
**Simone Cecchetto**



## **FACULTY**

Elia Bassini, *Perugia*  
Matteo Benedini, *Mantova*  
Maria Consiglia Calabrese, *Salerno*  
Loretta Carturan, *Padova*  
Greta Castellini, *Milano*  
Simone Cecchetto, *Trento*  
Sabrina Centaro, *Roma*  
Davide Corbetta, *Milano*  
Patrizia Galantini, *Empoli*  
Tiziana Galli, *Saronno, VA*  
Silvia Gianola, *Milano*  
Primiano Iannone, *Roma*  
Tiziano Innocenti, *Arezzo*  
Donato Lancellotti, *San Donà di Piave, VE*  
Marta Lazzeri, *Milano*  
Giuliano Mari, *Roma*  
Filippo Maselli, *Bari*  
Susanna Mezzarobba, *Trieste*  
Firas Mourad, *Brescia*  
Matteo Paci, *Prato*  
Elisa Pelosin, *Genova*  
Maurizio Petrarca, *Roma*  
Leonardo Piano, *Alba, CN*  
Andrea Piazze, *Lavagna, GE*  
Paolo Pillastrini, *Bologna*  
Stefano Primavera, *Levico Terme, TN*  
Mauro Tavarnelli, *Roma*  
Andrea Turolla, *Lido di Venezia, VE*



**PROGRAMMA**  
23/24 OTTOBRE 2020



# VENERDÌ 23 OTTOBRE 2020

## ORE 14.00 - 19.00

### SESSIONE 1 - LINEE GUIDA E BUONE PRATICHE IN FISIOTERAPIA METODOLOGIA DI REALIZZAZIONE E IMPATTO SULLA PRATICA CLINICA

#### LA METODOLOGIA DI ELABORAZIONE DI LINEE GUIDA E BUONE PRATICHE ALLA LUCE DELLA LEGGE 24/2017

Moderatori: M. Tavarnelli, P. Pillastrini

- 14.00 – 14.15** Il nuovo ruolo delle ATS alla luce della legge 24/2017  
**D. Lancellotti**
- 14.15 – 14.45** La “re-ingegnerizzazione” dell’SNLG alla luce della legge 24/2017  
**P. Iannone**
- 14.45 – 15.15** Adattamento delle Linee Guida e Buone Pratiche: processo di sviluppo e ruoli  
**S. Gianola**
- 15.15 – 15.45** Reperire e valutare la qualità delle Linee Guida: banche dati ed AGREE II  
**T. Innocenti**
- 15.45 – 16.00** Discussione
- 16.00 – 16.20** Pausa lavori



### RACCOMANDAZIONI NELLE LINEE GUIDA E IMPLICAZIONI PER LA PRATICA PROFESSIONALE

Moderatori: A. Turolla, M.C. Calabrese

- 16.20 – 16.50** Dall’update della linea guida alla qualità delle evidenze (SoF) Metodo GRADE  
**D. Corbetta**
- 16.50 – 17.20** Dalla qualità delle evidenze alla formulazione delle raccomandazioni (EtD) Metodo GRADE  
**G. Castellini**
- 17.20 – 17.50** Responsabilità del professionista sanitario e Linee Guida e Buone Pratiche  
**S. Cecchetto**
- 17.50 - 18.20** Le esigenze del clinico: come orientarsi in assenza di linee guida e buone pratiche  
**L. Piano**
- 18.20 - 19.30** Discussione generale
- 19.30** Termine dei lavori



## SABATO 24 OTTOBRE 2020 ORE 8.30 - 12.30

### SESSIONE 2 - LINEE GUIDA E BUONE PRATICHE IN FISIOTERAPIA STATO DELL'ARTE E PROSPETTIVE

#### IL CONTRIBUTO DI A.I.F.I. E FIASF NELLA PRODUZIONE DI LINEE GUIDA E BUONE PRATICHE: ESPERIENZE APPLICATE

Moderatori: S. Cecchetto, P. Galantini, M. Paci

**8.30 – 9.30** Tavola rotonda: Esperienze di partecipazione a processi di elaborazione di documenti di pratica clinica

**Intervengono:** L. Carturan, D. Corbetta, M. Lazzeri  
F. Maselli, S. Mezzarobba, F. Mourad, M. Petrarca

- *Linee Guida promosse dall'Istituto Superiore di Sanità: atassie pediatriche; autismo; trauma maggiore*
- *Consensus Conference: Robotica in Riabilitazione; Sclerosi Multipla; SPREAD*
- *Position Statement GTM sulle Manipolazioni*
- *Raccomandazioni italiane sulla Pneumologia Riabilitativa AIPO-ARIR*
- *Care Pathway sulle Paralisi Cerebrali Infantili*

**9.30 – 10.30** Tavola rotonda: esempi di raccomandazioni internazionali in vari ambiti e loro ricadute nella pratica clinica

**Intervengono:** E. Bassini, M. Benedini, S. Centaro,  
G. Mari, T. Galli, A. Piazze, S. Primavera

**10.30 – 10.50** Pausa lavori



## METTIAMOCI ALL'OPERA: PRIMI PASSI NELL'ADATTAMENTO DI LG INTERNAZIONALI

Moderatori: S. Gianola, A. Turolla

**10.50 – 11.00** Introduzione  
A. Turolla

**11.00 – 11.20** Adattamento italiano di Linee Guida sul Low Back Pain:  
prossimo step  
P. Pillastrini

**11.20 – 11.40** Adattamento italiano di Linee Guida sulla Fisioterapia  
nella malattia Parkinson: prossimo step  
E. Pelosin

**11.40 – 12.00** Adattamento italiano di Linee Guida nelle BPCO:  
prossimo step  
M. Lazzeri

**12.00 – 12.30** Discussione generale

**12.30** Conclusione dei lavori



# INFORMAZIONI





# INFORMAZIONI GENERALI

## SEGRETERIA ORGANIZZATIVA



Via Sassonia, 30 - 47922 Rimini  
Tel. 0541/305838  
E-mail: v.vicenzi@adriacongrex.it

## PROVIDER ECM

FOR.MED. srl  
Via Rimassa, 37/2 - 16129 GENOVA  
Tel. 010 5954382  
E-mail: corsi@formedsrl.com

## FAD

Il Congresso, in diretta streaming il 23 ottobre dalle ore 14.00 alle ore 19.30 e il giorno 24 ottobre dalle ore 8.30 alle ore 12.30, rimarrà disponibile nell'area riservata FAD fino al 28 ottobre.

## REQUISITI MINIMI DI SISTEMA NECESSARI ALL'UTENTE PER LA FRUIZIONE DEL CORSO

### HARDWARE

- Personal computer (PC, Mac, Tablet, SmartPhone)
- Collegamento a internet ADSL/Mobile 4G

### SOFTWARE

- Browser Internet
- Adobe Reader (scaricabile gratuitamente)



Ogni iscritto, accedendo con le sue credenziali nell'area riservata del sito internet, potrà:

- Partecipare al congresso online in streaming
- Compilare il questionario conclusivo, verificandone immediatamente il superamento;
- Scaricare attestato ECM

## MODALITÀ D'ISCRIZIONE

La partecipazione al congresso è gratuita e riservata ai soci A.I.F.I., SIF, SIFIR, ARIR, AIRM, ANIK. L'iscrizione è possibile **entro il 16 Ottobre 2020** esclusivamente online tramite il link: <https://adriacongrex.online/linee-guida-e-buone-pratiche-in-fisioterapia-ottobre-2020-iscrizione/>

L'iscrizione al congresso include:

- accesso alle sessioni scientifiche
- attestato di partecipazione
- attestato ECM (se conseguito)

## ACCREDITAMENTO ECM

**Id evento: 4695 – 306190**

**Crediti assegnati: nr. 12**

**Posti disponibili: nr. 500**

Il congresso è stato accreditato, come FAD Sincrona, per le seguenti figure professionali:

- **fisioterapista**
- **medico-chirurgo delle seguenti discipline:**
  - cardiologia
  - geriatria
  - malattie dell'apparato respiratorio
  - medicina fisica e riabilitazione
  - neurologia
  - neuropsichiatria infantile
  - ortopedia
  - pneumologia
  - reumatologia



Il corso erogherà i crediti ECM solo se il partecipante avrà partecipato ad almeno il 90% del congresso, vale a dire 7 ore e risposto correttamente ad almeno il 75% delle domande del questionario di apprendimento da completare direttamente online disponibile nella pagina dedicata a FAD dal 26 al 28 ottobre 2020..

In caso di risposte esatte inferiori alla percentuale del 75% sarà necessario ripetere la compilazione del questionario (previsto un numero massimo di 5 tentativi).

Durata del corso FAD: 8 ore

Termine del corso FAD: 28/10/2020

Dopo tale data non sarà più possibile fruire del corso e conseguire i crediti ECM.

### **PRESENTAZIONI**

I relatori dovranno consegnare la loro presentazione in Powerpoint su penna usb al tecnico presente in sala lavori almeno 1 ora prima della loro presentazione

### **VARIAZIONI**

Gli organizzatori si riservano il diritto di apportare al programma tutte le variazioni che dovessero rendersi necessarie per ragioni tecniche e/o scientifiche.

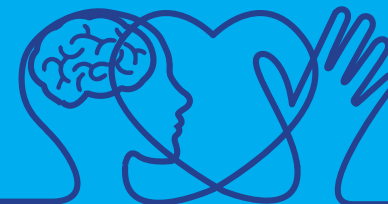



**A.I.F.I.**

**Associazione Italiana Fisioterapisti**

*Sede Nazionale A.I.F.I.*

*Via Pinerolo, 3*

*00182 Roma*

*Tel. 06/77201020*

*E-mail : [info@aifi.net](mailto:info@aifi.net)*

*[www.aifi.net](http://www.aifi.net)*